FAMILY OVER FLOWERS

BY SANGSIN / JOONGROK

EPISODE 203
PARA KELUARGA BUNGA (1)

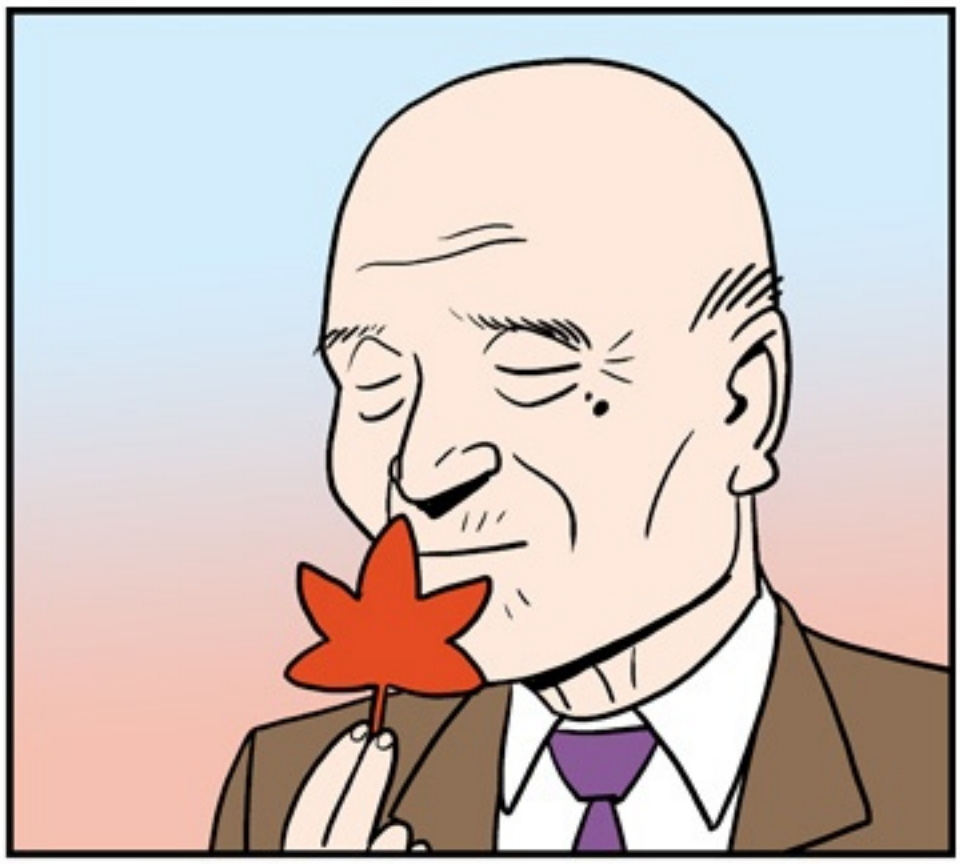

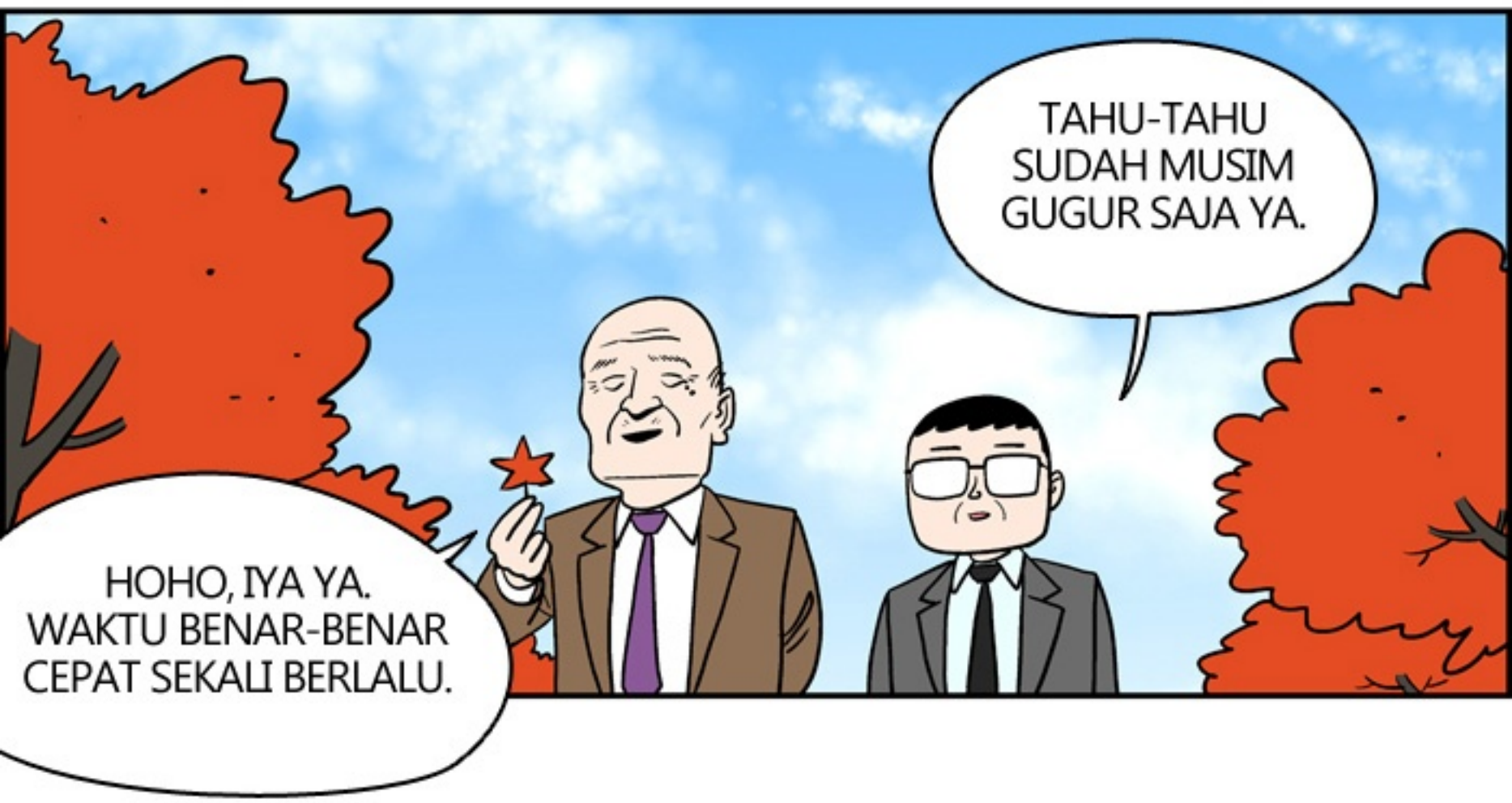
TAHU-TAHU SUDAH MUSIM GUGUR SAJA YA.
HOHO, IYA YA. WAKTU BENAR-BENAR CEPAT SEKALI BERLALU.

PAK JEONG, KENANGAN APA YANG ANDA INGAT SAAT MUSIM GUGUR?
OH, KENANGAN YA?

DULU SAAT DAUN BERGUGURAN SAYA BERTEMU ISTRI SAYA DI ISTANA DEOKSU…
KALAU MUSIM GUGUR AKU TERINGAT DENGAN FESTIVAL OLAHRAGA.

AKU MASIH TERINGAT DENGAN JELAS FESTIVAL OLAHRAGA SAAT SAYA MASIH JADI GURU MUDA DI SEKOLAH NEGERI.

AKU TIDAK BISA MELUPAKAN SAAT-SAAT PARA MURID DIBAGI LEWAT SERAGAM MENJADI TIM BIRU DAN TIM PUTIH DAN BERTARUNG SAMPAI BASAH DENGAN KERINGAT DAN DARAH.

DAN LAGI RASA KIMBAB SAAT MAKAN SIANG JUGA ENTAH BAGAIMANA…

KETIMUN, KECAP, DAN MACAM-MACAM BAHAN DITARUH DI ATAS RUMPUT LAUT BASAH DAN DIBUNGKUS BERSAMA. BEGITU DIMAKAN RASANYA SEPERTI ADA DI SURGA.

HOHO, SUNGGUH MENYENANGKAN KALAU BISA KEMBALI KE HARI-HARI ITU.
.....

AH, MUMPUNG SEDANG BICARA SOAL INI, BAGAIMANA KALAU KITA MENGADAKAN FESTIVAL OLAHRAGA DI SMA SOONDAE?
EH?

TAPI KENAPA TIBA-TIBA FESTIVAL OLAHRAGA...?
HOHO, KENAPA TIDAK?

BAGUS! SUDAH KUPUTUSKAN, KITA AKAN MENGADAKAN FESTIVAL OLAHRAGA DENGAN KELUARGA BERPARTISIPASI!
P, PAK...

LALU HADIAHNYA ADALAH HAK PARTISIPASI UNTUK ASIAN GAME DAN AKAN DIBERIKAN KEPADA KELUARGA YANG MEMILIKI SKOR TERBAIK.

BAGAIMANA? IDE YANG BAGUS BUKAN?

HOHO, JADI TIDAK SABAR. AYO SEGERA UMUMKAN KE MURID-MURID.

UH, KEPALA SEKOLAH INI SUDAH GILA…!

APA? FESTIVAL OLAHRAGA?

IYA FESTIVAL OLAHRAGA DENGAN KELUARGA.
HM, JULIAN SEKARANG KAMU SD KELAS BERAPA YA~?

PAPA, AKU SUDAH SMA! MASA SEGITU TIDAK PEDULINYA SAMA AKU?

KAMU NGGAK TAHU SARKASME APA?

NGOMONG-NGOMONG FESTIVAL OLAHRAGA KELUARGA YA? WALAU TIDAK ADA HUBUNGANNYA, TAPI SEPERTINYA MENARIK.
IYA KAN? PAPA SAMA MAMA BAKAL IKUT KAN?

NGGAK MAU AH. AKU SIBUK.
SIBUK APANYA? TOH KAMU LIBUR HARI ITU.

HUH, AKU TIDAK BISA MEMBUANG WAKTU BERHARGAKU KE KELUARGA BUKAN.

ADUH, DASAR-!

TENANG SAJA, JULIAN. MAMA AKAN IKUT SAMBIL MENGGANTIKAN PAPA JUGA.

AYO KITA BERJUANG BERSAMA HARI ITU!

HEHE, FESTIVAL OLAHRAGA.
PERTANDINGAN PARA KSATRIA BERKUDA MENGADU KEKUATAN DAN KEAHLIAN MEREKA YA?

BUKAN, BUKAN SEPERTI ITU...
BANGUN
BAGUS! KELUARGA KITA TIDAK BOLEH ABSEN DARI PERTANDINGAN ITU!

ISTRIKU, SEGERA BERSIAPLAH UNTUK PERTANDINGAN INI!

DI MANAKAH SETELAN OLAHRAGA-KU YANG DIPENUHI KEMULIAAN ITU?!

INI LAGI KUPAKAI.

SREK SREK

KELUARGA HARUS IKUT?

IYA, KATANYA HADIAHNYA HAK PARTISIPASI DI ASIAN GAME.
SENYUM
KALAU ITU 20 TAHUN LALU JUGA AKU PERNAH MENANG.

SEPERTINYA HARUS BERMAIN PELAN-PELAN NIH.
HMM

WAH, BAGUS~! KALAU BEGITU, IBU HARUS DATANG SESIBUK APA PUN~!
WAH? BENARKAH?

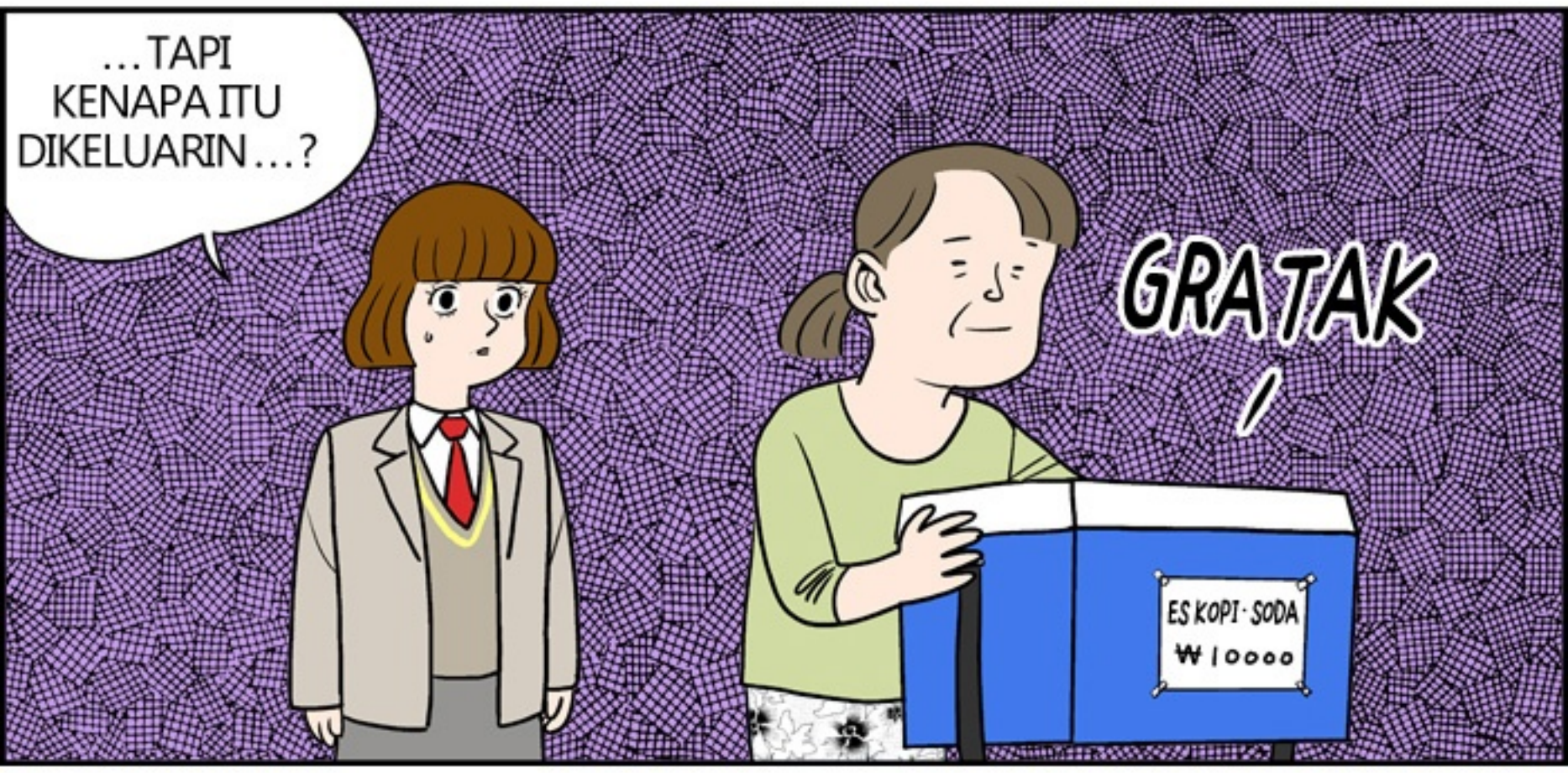
...TAPI KENAPA ITU DIKELUARIN...?
GRATAK
ES KOPI · SODA
₩10000

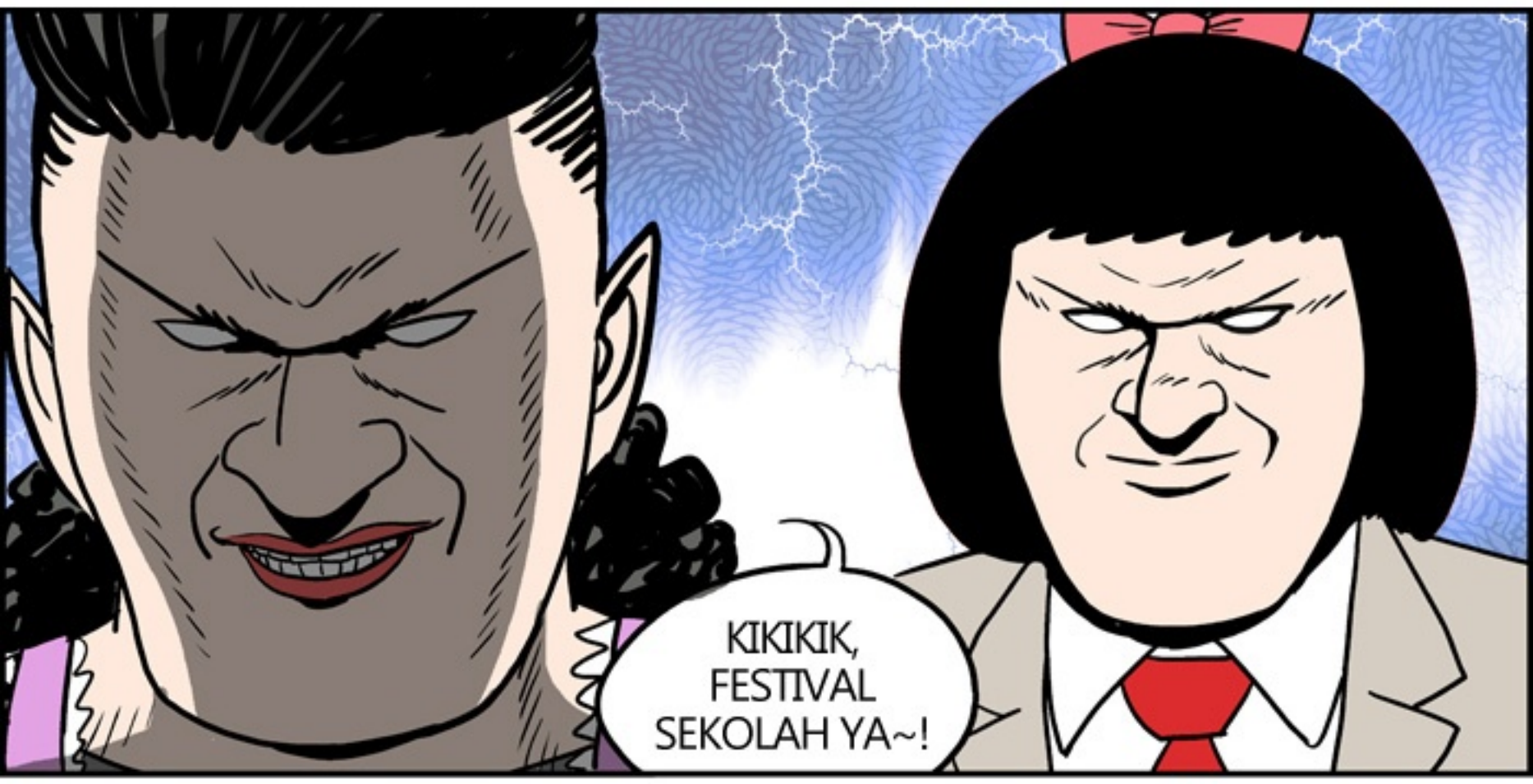
KIKIKIK, FESTIVAL SEKOLAH YA~!

SUDAH LAMA JUGA TIDAK BERSENANG-SENANG~!!

BEGITULAH SEMUANYA MENANTI DENGAN TIDAK SABAR–,

DAN AKHIRNYA DIMULAILAH FESTIVAL OLAHRAGA MUSIM GUGUR YANG SUDAH DITUNGGU–TUNGGU.

WAA–

AL OLAHRAGA
MUSIM GUGUR SOONDAE
BERSAMA KELUARGA

WAA